

DECRETO SOSTEGNI BIS

In ottemperanza all'art. 58 comma 5 DI 73/2021 convertito in L. 106 del 23.7.2021 pubblicata in GU 176 del 24 luglio 2021 recante "Conversione in legge, con modificazioni, del decreto-legge 25 maggio 2021, n. 73, recante misure urgenti connesse all'emergenza da COVID-19, per le imprese, il lavoro, i giovani, la salute e i servizi territoriali" (cd. Decreto Sostegni Bis), si dichiara quanto segue:

Dati dell'Istituto	
Denominazione	Istituto San Giuseppe Scuola dell'Infanzia, Primaria e Secondaria di I Grado Paritaria
Indirizzo completo	Viale Emilio Bassi, 7 – 15057 Tortona
Codice Meccanografico Scuola Infanzia	AL1A034004
Codice Meccanografico Scuola Primaria	AL1E005002
Codice Meccanografico Scuola Secondaria I grado	AL1M006003

- **l'organizzazione interna**

ORGANIGRAMMA ISTITUTO SAN GIUSEPPE – TORTONA

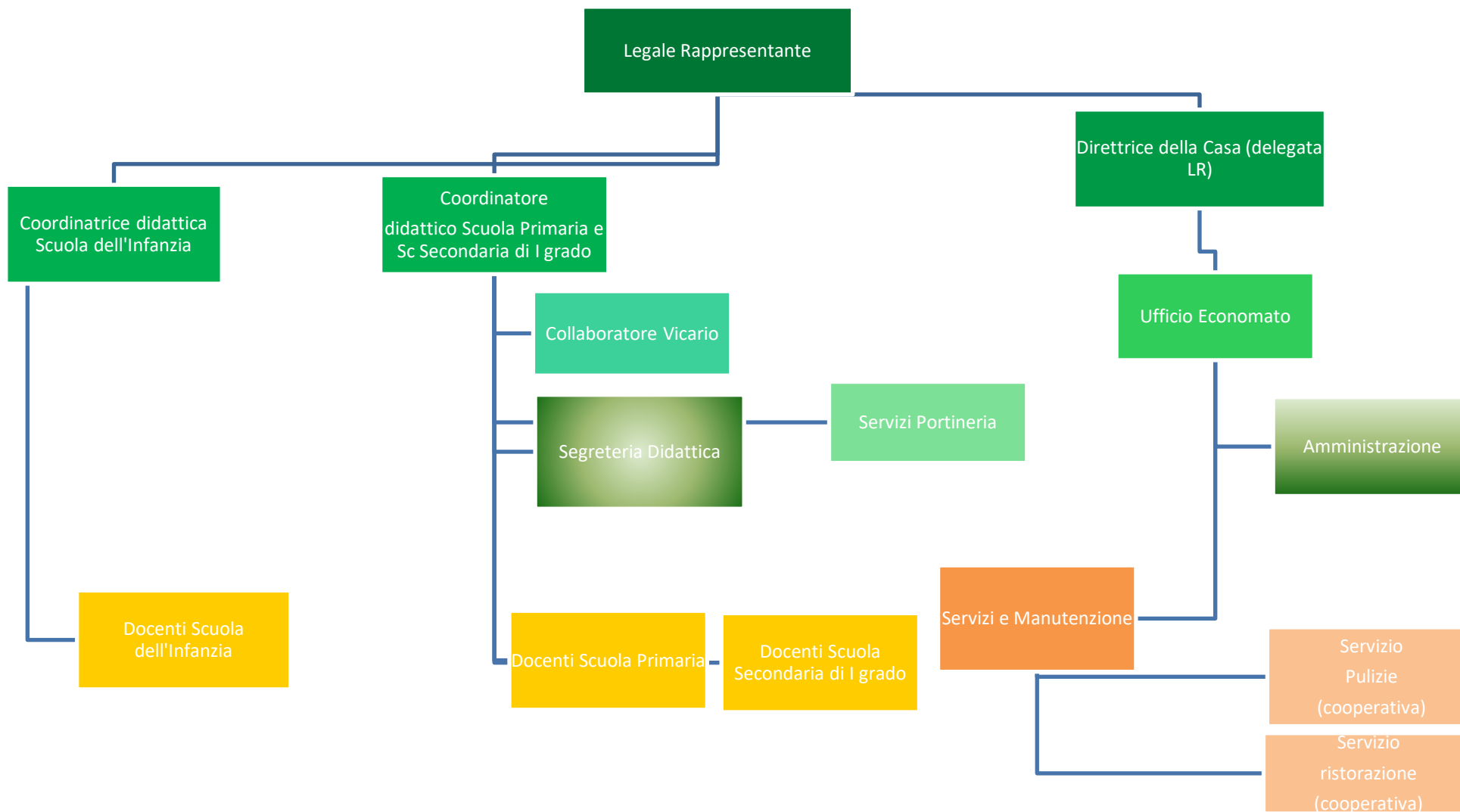

- conto annuale del personale e delle relative spese sostenute, con particolare riferimento ai dati relativi alla dotazione organica e al personale effettivamente in servizio e al relativo costo, nonché i tassi di assenza (a.s. 2019/2020);

Ordine di Scuola	Costo del personale
Scuola Infanzia	90.893,58
Scuola Primaria	324.240,37
Scuola Secondaria I grado	373.596,30
Scuola Secondaria II grado	
Personale comune (ATA dipendente)	
Totale Costi del personale	788.730,25

Il tasso complessivo di assenza è di 13% (valore percentuale rispetto alle ore lavorabili)

Organico a.s. 2020/2021

Istituto	T. Indet	T. Determ	Totale
Docenti	N° 16	N° 6	N° 22
Docenti di sostegno	N° -	N° -	N° -
Personale educativo	N° 4	N° 2	N° 6
Segreterie ed ausiliari	N° 3	N° -	N° 3
Totale	N° 23	N° 8	N° 31

- dati relativi al personale in servizio con contratto di lavoro non a tempo indeterminato (a.s. 2020/2021);

Istituto	TOT	di cui per sostituzione di maternità/malattia
Docenti	N° -	N° -
Docenti sostegno	N° -	N° -
Personale educativo	N° 1	N° 1
Segreterie ed ausiliari	N° -	N° -
Totale	N° 1	N° 1

- **informazioni relative ai beni immobili e agli atti di gestione del patrimonio.**

L'attività scolastica si svolge in ambienti di proprietà dell'Ente Gestore

- **documenti e gli allegati del bilancio consuntivo**

Allegato 1

CONTO CONSUNTIVO
Anno solare 2020

		SCUOLA INFANZIA	SCUOLA PRIMARIA	SCUOLA SECONDARIA I°
N.ro sezioni/classi		3	8	6
A	Rette omnicomprendive	€ 113.815,00	€ 346.694,00	€ 223.662,50
	Contributi in conto esercizio	€ 89.783,13	€ 194.289,59	€ 143.836,66
	Altri ricavi	€ 174,54	€ 861,57	€ 730,25
	Ricavi	€ 203.772,67	€ 541.845,16	€ 368.229,41
B	Acquisti di Beni	€ 2.906,68	€ 10.279,31	€ 3.397,78
	Costi del personale	€ 90.893,58	€ 324.240,37	€ 363.596,30
	Ammortamenti	€ 3.735,37	€ 15.707,67	€ 14.446,95
	Costi per servizi	€ 40.667,00	€ 88.130,08	€ 75.785,48
	Oneri diversi di gestione	€ 2.188,87	€ 5.475,70	€ 5.269,57
	Manutenzioni e riparazioni	€ 7.216,63	€ 14.210,39	€ 9.688,65
	Godimento beni di terzi	€ -	€ -	€ -
	Oneri tributari di competenza	€ -	€ -	€ -
	Oneri finanziari	€ -	€ -	€ -
	Altri costi	€ 124,34	€ 947,33	€ 3.970,03
	Costi	€ 147.732,47	€ 458.990,85	€ 476.154,76
	Totale A-B	€ 56.040,20	€ 82.854,31	-€ 107.925,35